

神威山荘とトイレの調査票

| | | | |
|-----------------|---|-----------------------------------|----------------------------------|
| 調査区分 (右の□にチェック) | <input checked="" type="checkbox"/> 山小屋 | <input type="checkbox"/> 登山口仮設トイレ | <input type="checkbox"/> 携帯トイレ設備 |
|-----------------|---|-----------------------------------|----------------------------------|

| | |
|-----------------------------------|---|
| <input type="checkbox"/> 小屋名：神威山荘 | <input type="checkbox"/> 所有者と担当：浦河町ファミリースポーツセンター (0146-22-3953) |
|-----------------------------------|---|

実際の維持管理：浦河山岳会。(注) 小屋の修繕やトイレの汲み取りはファミリースポーツセンター

定員：20名 何階建か：1階 ストーブ：あり (燃料：薪) 水：なし 協力金：あり (金額設定なし)

建物の傷み具合 (ドア・外壁・屋内・屋根等) その他特記事項 (具体的に)

- ・トイレドアの内側、ドアノブに沿った板が外れていた
- ・トイレのドアノブの廻りが硬かった。中のシリンダーの動きが渋くなっているものと思われます
- ・デッキの一部 (トイレドア前の床) が剥がれかかっていた

| | |
|-----------|---|
| 小屋 トイレ | <input type="checkbox"/> 形態：小屋内 (内部から出入りできず、一旦外に出て利用) <input type="checkbox"/> 方式：貯留 (汲み取り) |
| | <input type="checkbox"/> 男女共用 (和式1穴) (特記) 便槽はし尿で満杯のようだった |
| | <input type="checkbox"/> トイレトペーパー：あり <input checked="" type="checkbox"/> なし <input type="checkbox"/> 和式の場合の手すり：あり <input checked="" type="checkbox"/> なし <input type="checkbox"/> 換気扇：あり <input checked="" type="checkbox"/> なし |
| | <input type="checkbox"/> トイレの清潔度：きれい まあきれい <input checked="" type="checkbox"/> きたない ひどくきたない (具体的に：特記参照) |
| | <input type="checkbox"/> 臭い：する <input checked="" type="checkbox"/> 少しする 殆どしない (便器の蓋をすると臭いやハエが幾分抑えることができていたと思う) |
| | <input type="checkbox"/> 便槽内のゴミ投棄 <input checked="" type="checkbox"/> 殆どない ある (トイレットペーパーの他は確認できなかった) |



神威山荘



トイレは一旦小屋外に出てから入る
登山・山荘利用記入箱もある

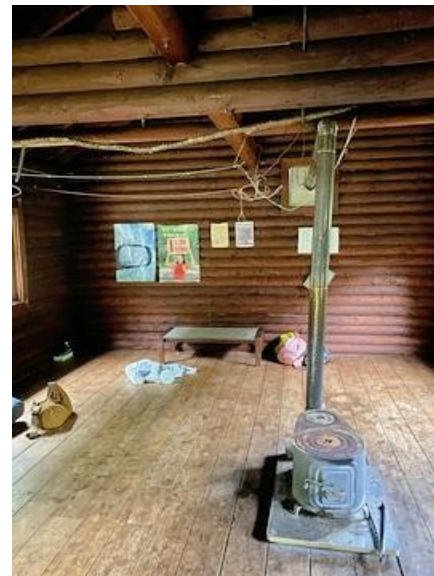

小屋には薪ストーブがある



募金箱



トイレの内部



トイレはし尿で満杯のようだった



浦河山岳会からのお願い

(トイレについて) ・トイレットペーパーの芯が2本、その切れ端、ビニール袋、レジ袋が床の隅に落ちていたり、バケツ内に無造作に入れられていた。・便器には大便が少量でしたが付着したままでした。便槽内が満杯に溜まっていたため、水を掛けてのブラッシングは控えました
・トイレ内にブラシ2本、洗浄剤、便器洗浄用に転用したと思われるペットボトル2本、消臭剤が置いてありました (その他) ・窓は4箇所ありますが、網戸は未設置です ・小屋内外に忘れ物やいろいろな放置物がありました

浦河町ファミリースポーツセンターへ11/10調査票を送付。11/30電話で仲俣が聞き取り (相手：土田様)
調査票は私たちの気付かない点もあり大変感謝している。トイレの汲み取りは次年度に実施したい。
その他指摘事項も改善していきたい。